crucigrama.21

crucigramas@peru21.com

Nº 2472

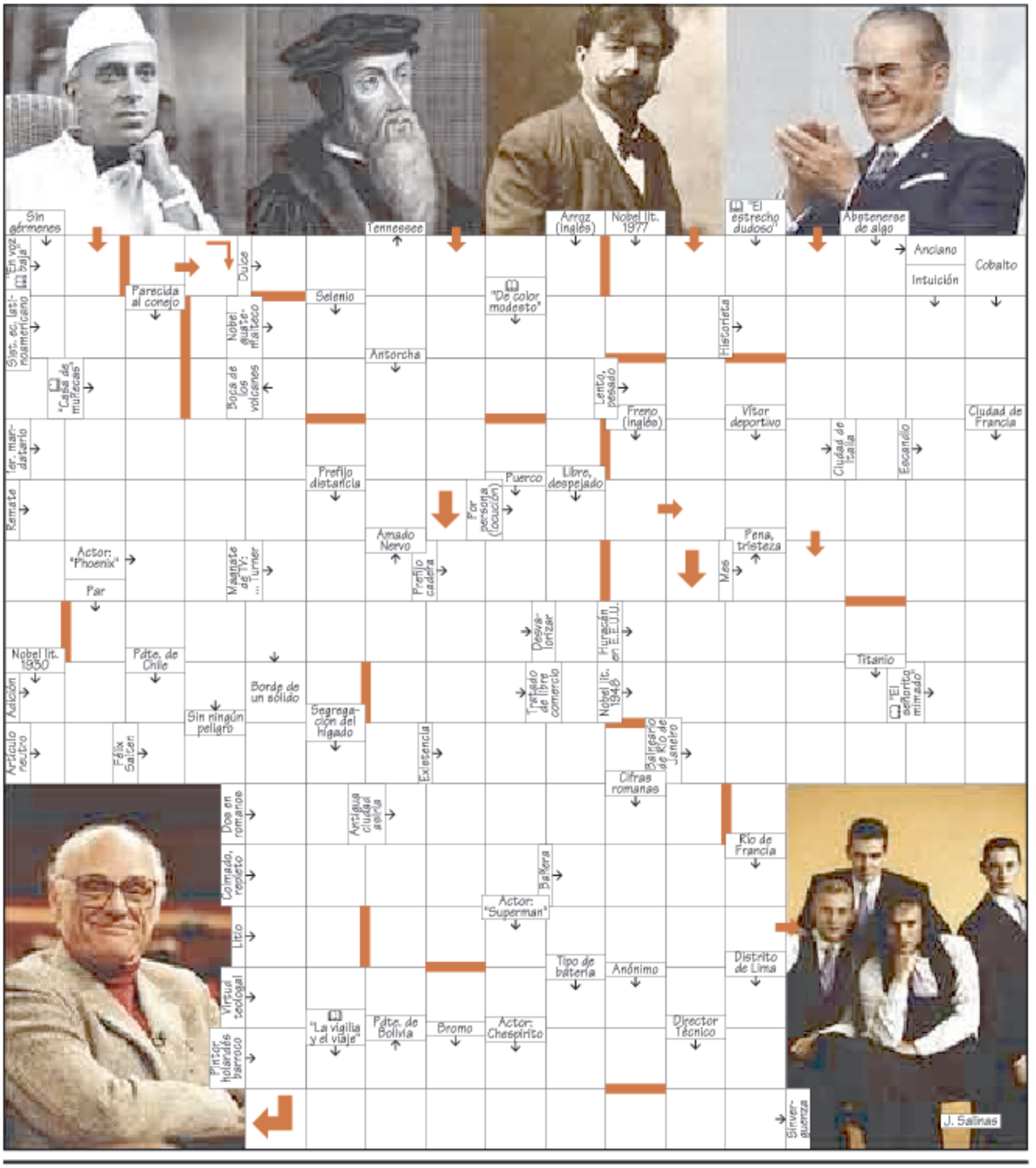

el diario en 1 minuto

27 de mayo de 2009

LA BUENA NOTICIA

BADMINTONISTAS AL MUNDIAL. Seis integrantes de la selección en el Campeonato Mundial de Hydebarat en India. [DEPORTES, PÁG. 27]

ACTUALIDAD

PIDEN NUEVOS ROSTROS EN EL APRA. Quezada y Barreda dicen que ex premier Del Castillo tuvo su oportunidad, y piden que dé paso a otras generaciones. [PÁG. 3]

ECONOMÍA

BLOQUEAN ACCIONES DE ANDAHUASI. Conasev intervino en pugna por el control de empresa azucarera y dispuso que no se transfieran alrededor de S/.28 millones en valores. [PÁG. 9]

MUNDO

COREA DEL NORTE DESAFÍA AL MUNDO. Tras ensayo nuclear del lunes, ayer lanzó dos misiles de corto alcance. [PÁG. 12]

SOCIEDAD

POCO INTERÉS EN PRUEBA MAGISTERIAL. Solo cinco mil profesores se inscribieron en examen para carrera magisterial. [PÁG. 15]

EVALUARÁN LEYES PARA LA SELVA. Premier Yehude Simon y Alberto Pizango, de Aidesep, dialogarán sobre problemática de pueblos indígenas. [PÁG. 19]

ENTREVISTA

"LOS TURISTAS QUIEREN BUEN SERVICIO Y VIVIR EL PERÚ". Juan Stoessel, gerente de Casa Andina, cuenta secretos. [PÁGS. 16 Y 17]

DEPORTES

'DÍA D' PARA EL FÚTBOL. Agremiación de futbolistas anuncia hoy medidas para eliminar informalidad en el balompié. [PÁG. 25]

ESCENARIOS

ENCUENTRO SIN CÁMARAS. Magaly Medina ahora quiere conciliar con Gisela Valcárcel. [PÁG. 29]

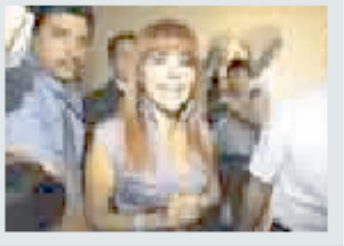

LOS CUPONES QUE NO ESTÉN RECORTADOS NO PODRÁN PARTICIPAR DEL SORTEO
Expediente N° 2009-0023868.

Perú.21 premia tu ingenio

resuelve y gana cada semana con tu **crucigrama.21**

1 premio de:

Vía cupón **US$400**

Para Lima y provincias

- Participan los diarios del lunes 25 de mayo al sábado 30 de mayo.
- Recepción en provincias hasta el sábado 30 de mayo al mediodía y en Lima hasta el martes 02 de junio antes de las 5:00 pm

Sorteo: miércoles 03 de junio
Hora: 4:00 p.m.

crucigramas@peru21.com

Nombres

Apellidos

O DNI O CEX O OT — Teléfono

Dirección: O Av. O Ca. O Jr. O Psje O Ot. Número Int/Dpt Manz. Lot.

O Urb. O U. Vec. O Pb. Jov O Ot. — Distrito

Ciudad — Departamento

LUGARES DE DEPÓSITO EN PROVINCIAS:
Agencias de Serpost, apartado postal P-21