



Alianza por el Gran Cambio obtendría el 10.4% de los votos y Solidaridad, el 10.2%.

El 20% de los peruanos votaría en blanco para el Congreso y el 16.9% viciaría su voto.

## Elección para el Congreso (simulacro de votación)

**NORTE**

Fuerza 2011	15.2
Solidaridad Nacional	14.5
Perú Posible	13.1
Gana Perú	8.0
Alianza por el Gran Cambio	6.9
Partido Aprista Peruano	5.5
Otras agrupaciones	1.8
Blanco	17.0
Nulo, viciado	18.0

**NIVEL NACIONAL**

Perú Posible	13.6
Fuerza 2011	11.7
Alianza por el Gran Cambio	10.4
Solidaridad Nacional	10.2
Gana Perú	9.3
Partido Aprista Peruano	5.2
Otras agrupaciones	2.2
Blanco	20.5
Nulo, viciado	16.9

**LIMA-CALLAO**

Alianza por el Gran Cambio	14.2
Fuerza 2011	11.3
Perú Posible	9.8
Gana Perú	9.6
Solidaridad Nacional	6.8
Partido Aprista Peruano	6.4
Otras agrupaciones	2.8
Blanco	20.8
Nulo, viciado	18.3

**SUR**

Perú Posible	12.9
Alianza por el Gran Cambio	12.9
Solidaridad Nacional	12.4
Gana Perú	12.4
Fuerza 2011	5.2
Partido Aprista Peruano	3.3
Otras agrupaciones	3.7
Blanco	22.4
Nulo, viciado	14.8

**ORIENTE**

Perú Posible	20.0
Fuerza 2011	14.0
Solidaridad Nacional	13.0
Gana Perú	7.0
Alianza por el Gran Cambio	6.0
Partido Aprista Peruano	2.0
Otras agrupaciones	-
Blanco	16.0
Nulo, viciado	22.0

**CENTRO**

Perú Posible	22.9
Fuerza 2011	13.9
Gana Perú	8.3
Solidaridad Nacional	6.9
Partido Aprista Peruano	5.6
Alianza por el Gran Cambio	4.9
Otras agrupaciones	0.7
Blanco	27.1
Nulo, viciado	9.7

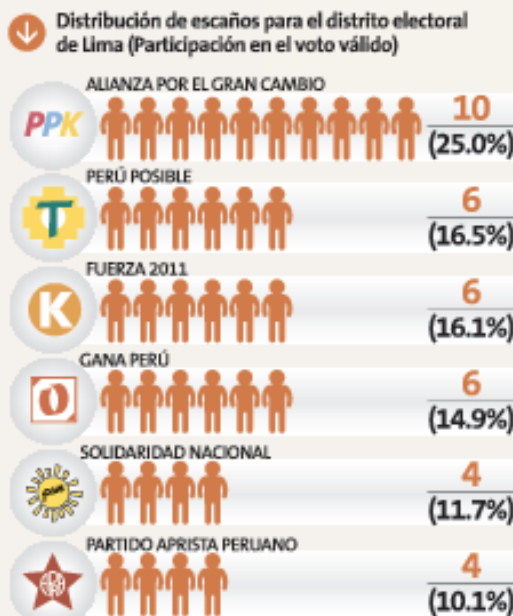
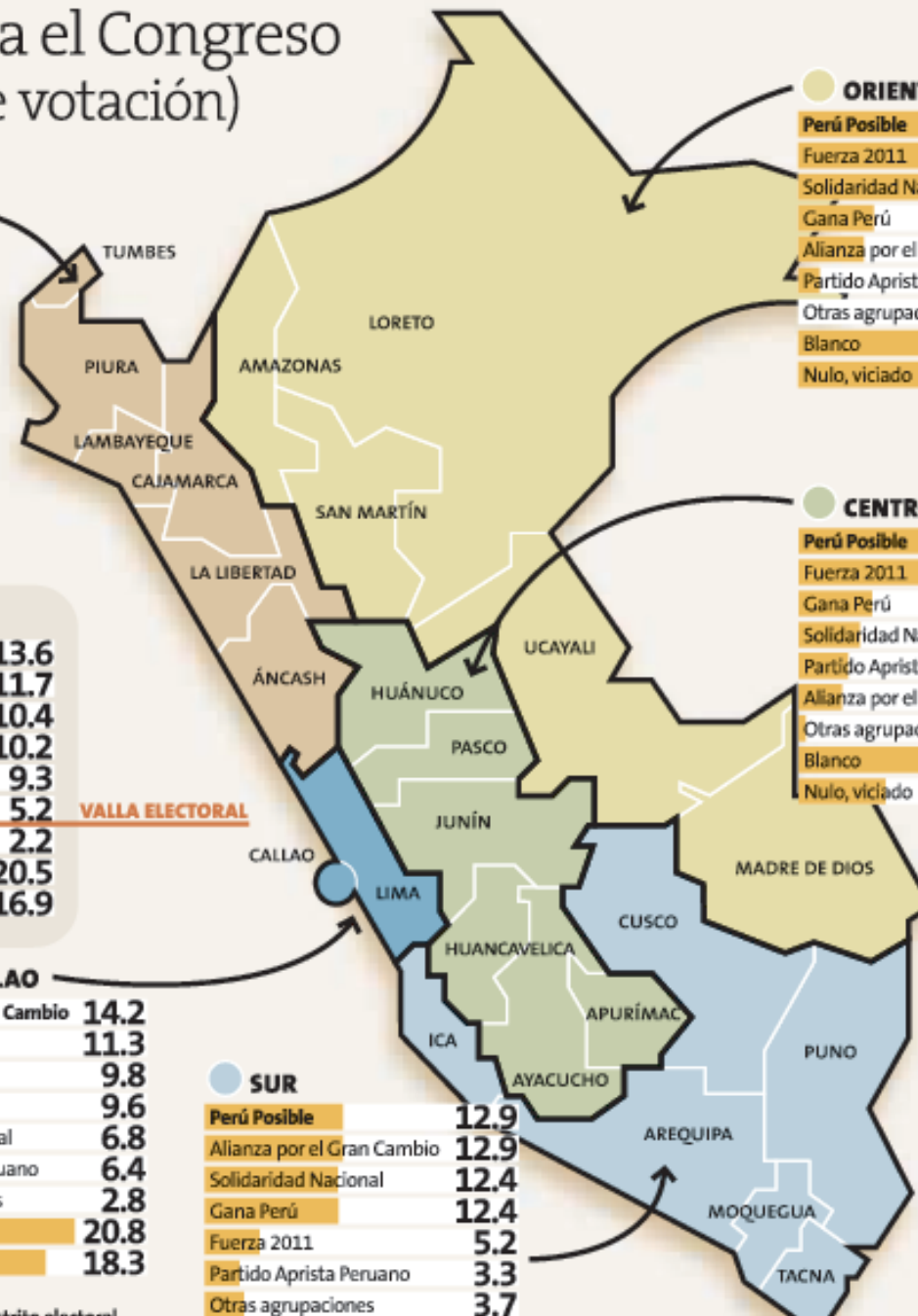

**FICHA TÉCNICA:** Nombre de la encuestadora: Datum Internacional S.A. N° de registro: 002-REE/JNE. Fuente de financiamiento: Perú.21 y suscriptores del ómnibus de opinión. Objetivo del estudio: Obtener información de tipo electoral, de coyuntura política y social. Grupo objetivo: Hombres y mujeres, de 18 a 70 años, pertenecientes a todos los niveles socioeconómicos, residentes en zonas urbana y rural. Cobertura: Nivel nacional. Tamaño muestral: 1,214 casos. Técnica: Simulacro de votación. Selección: Aleatoria de personas. Metodología: Muestreo. Sistema de muestreo: Probabilístico, polietápico estratificado con asignación proporcional al tamaño poblacional-total de electores de 18 a 70 años. Margen de error: +/- 2.8%, con un nivel de confianza de 95%. Representatividad: 90.99% (población objetivo: 17'677,090; población representada: 16'085,385). Tasa de respuesta: 28.0%. Tasa de no respuesta: 72.0%. Supervisión: 40% del trabajo de cada encuestador. Fecha de campo: Del 19 al 23 de marzo de 2011. Fecha de publicación: 26 de marzo de 2011. Página web: peru21.com, datum.com.pe. Dirección: Trinidad Morán 740, Linco, Lima-Perú. Lugares: El estudio consideró 130 distritos de 16 regiones del país.

### EL PROCESO PASO A PASO

## Cómo se elige a los congresistas

Una vez que termina el conteo de votos y se sabe cuántos ha obtenido cada partido en todo el país, se determina cuáles pasan la valla electoral. Esta se supera al sacar al menos el 5% de los votos válidos o al obtener siete escaños en más de un distrito electoral.

Para saber cuáles obtuvieron siete escaños, se aplica el método de la cifra repartidora. Tomemos Áncash como ejemplo, donde 11 partidos compiten por 5 escaños. La cifra de votos válidos que sacó cada partido se divide entre 1, entre 2, entre 3, entre 4 y entre 5 (si el distrito

## Pasar la valla es el primer obstáculo.

electoral fuera Lima, se dividiría 36 veces). Tendremos 55 cocientes distintos. Se ordenan los cinco cocientes más altos en orden descendente. El cociente menor es la cifra repartidora.

La cifra de votos válidos de cada partido se vuelve a dividir, esta vez entre la cifra repartidora. El resultado es el número de escaños que le correspondría a cada agrupación política.

Una vez que se sabe qué partidos pasaron la valla, se vuelve a aplicar el método de la cifra repartidora pero esta vez excluyendo a los que quedaron fuera. De esta manera, se obtiene oficialmente el número de escaños que le toca a cada partido.

Ahí entra en juego el voto preferencial. Cuando los partidos se inscribieron presentaron una lista de candidatos, pero tras la votación esta lista se reordena según los votos preferenciales obtenidos. Si en Áncash a un partido le tocan dos escaños, estos le corresponden a los dos candidatos más votados. Fuente: JNE